



# namiele

pušelė 25m<sup>2</sup>

Dalinė apdaila	BASIC 16 900 + PVM	STANDARD 22 900 + PVM	PREMIUM 26 450 + PVM	PREMIUM + 32 500 + PVM
<b>Pamatai</b>				
Pasiruošiamieji darbai (Grunto tyrimai, taškų nužymėjimas)	<input type="radio"/>	<input type="radio"/>	<input type="radio"/>	<input type="radio"/>
Sklypo paruošimas pamatų darbams	<input type="radio"/>	<input type="radio"/>	<input type="radio"/>	<input type="radio"/>
Sraigtiniai poliai 2 m	<input type="radio"/>	<input checked="" type="radio"/>	<input checked="" type="radio"/>	<input type="radio"/>
Betoniniai poliai 2 m	<input type="radio"/>	<input type="radio"/>	<input type="radio"/>	<input checked="" type="radio"/>
Polių pagrindas (geotekstilė, smėlis sklada)	<input type="radio"/>	<input checked="" type="radio"/>	<input checked="" type="radio"/>	<input type="radio"/>
Rostverkas su finnfoam klojiniais (XPS 100 mm)	<input type="radio"/>	<input type="radio"/>	<input type="radio"/>	<input checked="" type="radio"/>
Rostverko išorės apdirbimas (dren. membrana, tinkavimas)	<input type="radio"/>	<input type="radio"/>	<input type="radio"/>	<input checked="" type="radio"/>
Komunikacijų išvedimas į lauką	<input type="radio"/>	<input checked="" type="radio"/>	<input checked="" type="radio"/>	<input checked="" type="radio"/>
Rostverko vidaus betonavimas ir apšiltinimas (EPS100 - 200 mm)	<input type="radio"/>	<input type="radio"/>	<input type="radio"/>	<input checked="" type="radio"/>

Šildomų grindų vamzdžių vedžiojimas	<input type="radio"/>	<input type="radio"/>	<input type="radio"/>	<input checked="" type="radio"/>
<b>Karkasas</b>				
Tvirtinimo elementai, plėvelės, kt.	<input checked="" type="radio"/>	<input checked="" type="radio"/>	<input checked="" type="radio"/>	<input checked="" type="radio"/>
C24 kalibruotos medienos karkasas	<input checked="" type="radio"/>	<input checked="" type="radio"/>	<input checked="" type="radio"/>	<input checked="" type="radio"/>
Priešvėjinė sienų plokštė	<input type="radio"/>	<input type="radio"/>	<input type="radio"/>	<input checked="" type="radio"/>
<b>Stogas</b>				
Bituminė stogo danga	<input checked="" type="radio"/>	<input checked="" type="radio"/>	<input checked="" type="radio"/>	<input checked="" type="radio"/>
<b>Langai</b>				
PVC langai Rehau Synego (3 stiklą)	<input checked="" type="radio"/>	<input checked="" type="radio"/>	<input checked="" type="radio"/>	<input type="radio"/>
Aliuminiai langai Aluprof (3 stiklą)	<input type="radio"/>	<input type="radio"/>	<input type="radio"/>	<input checked="" type="radio"/>
<b>Fasado apdaila</b>				
Fasado apdaila - Termo medienos dailylentės 19x92	<input checked="" type="radio"/>	<input checked="" type="radio"/>	<input checked="" type="radio"/>	<input checked="" type="radio"/>
Fasado dažymas skandinaviška dažyve	<input type="radio"/>	<input type="radio"/>	<input type="radio"/>	<input checked="" type="radio"/>
Papildomi fasado apdailos elementai - Aliuminio kompozitas	<input type="radio"/>	<input type="radio"/>	<input type="radio"/>	<input checked="" type="radio"/>
<b>Apšiltinimas</b>				
Šiltinimas akmens vata (Standard 15 cm)	<input type="radio"/>	<input checked="" type="radio"/>	<input type="radio"/>	<input type="radio"/>
Šiltinimas akmens vata (Premium 20 - 25 cm)	<input type="radio"/>	<input type="radio"/>	<input checked="" type="radio"/>	<input checked="" type="radio"/>

<b>Vidaus inžineriniai tinklai</b>				
Vandens ir nuotekų vedžiojimas iki taškų	<input type="radio"/>	5 taškai	6 taškai	7 taškai
Vidaus elektros instaliacijos vedžiojimas iki taškų	<input type="radio"/>	30 taškų	40 taškų	50 taškų
<b>Grindys</b>				
OSB plokštės montavimas grindų perdangoje (22 mm)	<input type="radio"/>	<input type="radio"/>	<input checked="" type="radio"/>	<input type="radio"/>
<b>Sienos</b>				
OSB plokštės montavimas sienose	<input type="radio"/>	<input type="radio"/>	<input type="radio"/>	<input type="radio"/>
<b>Priedai</b>				
Atvežimas	<input type="radio"/>	<input type="radio"/>	<input type="radio"/>	<input type="radio"/>



# Išplanavimai ir rakursai



Namas

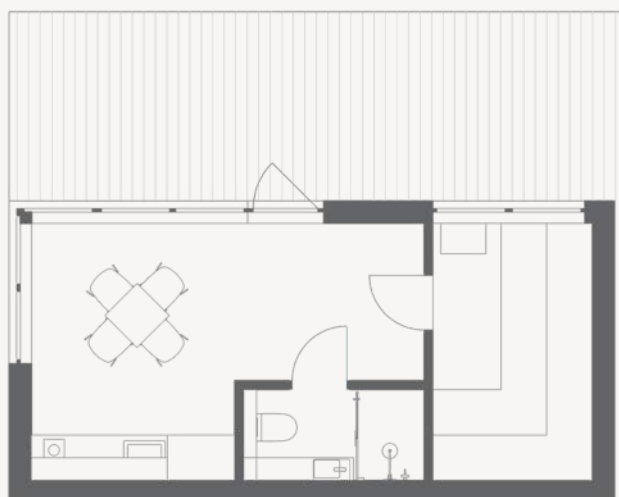

Pirtis

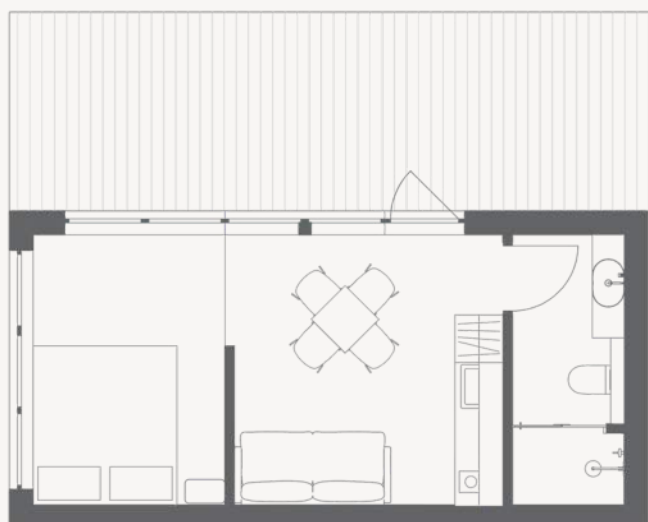

Ofisas



# namiele



## Kontaktai

EL.PAŠTAS  
[hello@namiele.lt](mailto:hello@namiele.lt)

TELEFONAS  
+370 627 02 001

INTERNETO SVETAINĖ  
[www.namiele.lt](http://www.namiele.lt)

SEKITE MUS  
IG [namiele\\_lietuva](#)  
FB [Namiele](#)  
LI [Namiele](#)

ADRESAS  
Šv. Stepono g. 19.  
01314 Vilnius,  
Lietuva